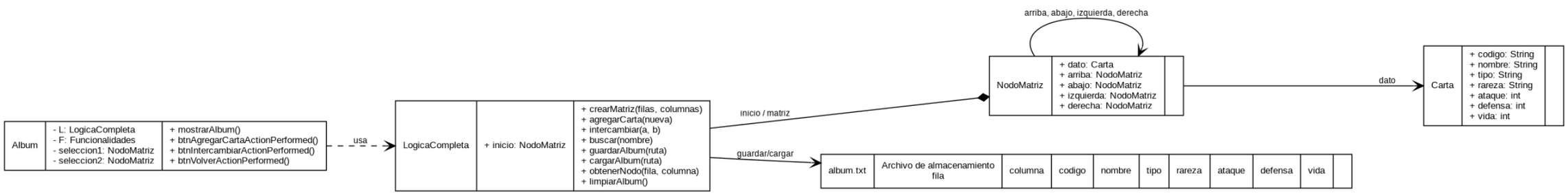
Album
- L: LogicaCompleta
- F: Funcionalidades
- seleccion1: NodoMatriz
- seleccion2: NodoMatriz
+ mostrarAlbum()
+ btnAgregarCartaActionPerformed()
+ btnIntercambiarActionPerformed()
+ btnVolverActionPerformed()
usa
LogicaCompleta
+ inicio: NodoMatriz
+ crearMatriz(filas, columnas)
+ agregarCarta(nueva)
+ intercambiar(a, b)
+ buscar(nombre)
+ guardarAlbum(ruta)
+ cargarAlbum(ruta)
+ obtenerNodo(fila, columna)
+ limpiarAlbum()
inicio / matriz
guardar/cargar
arriba, abajo, izquierda, derecha
NodoMatriz
+ dato: Carta
+ arriba: NodoMatriz
+ abajo: NodoMatriz
+ izquierda: NodoMatriz
+ derecha: NodoMatriz
dato
Carta
+ codigo: String
+ nombre: String
+ tipo: String
+ rareza: String
+ ataque: int
+ defensa: int
+ vida: int
album.txt
Archivo de almacenamiento
fila
columna
codigo
nombre
tipo
rareza
ataque
defensa
vida

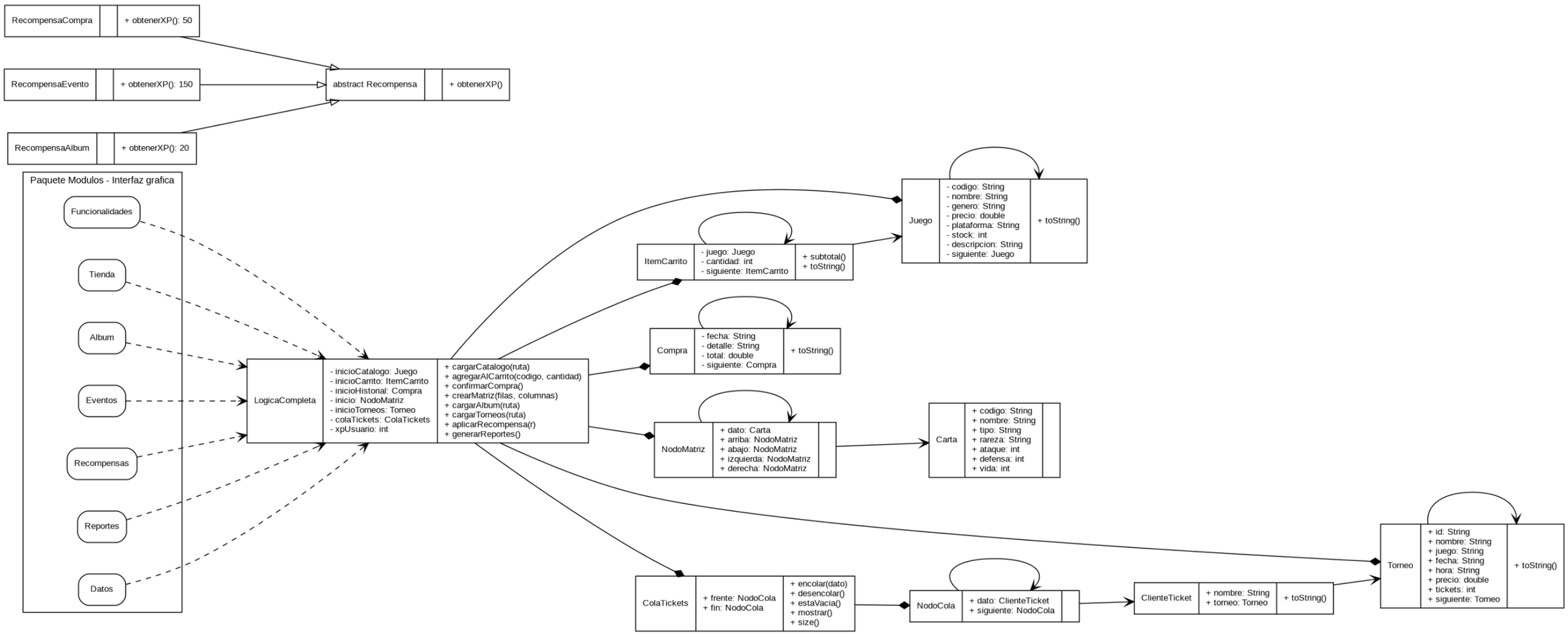
RecompensaCompra
+ obtenerXP(): 50
RecompensaEvento
+ obtenerXP(): 150
RecompensaAlbum
+ obtenerXP(): 20
abstract Recompensa
+ obtenerXP()
Paquete Modulos - Interfaz grafica
Funcionalidades
Tienda
Album
Eventos
Recompensas
Reportes
Datos
LogicaCompleta
- inicioCatalogo: Juego
- inicioCarrito: ItemCarrito
- inicioHistorial: Compra
- inicio: NodoMatriz
- inicioTorneos: Torneo
- colaTickets: ColaTickets
- xpUsuario: int
+ cargarCatalogo(ruta)
+ agregarAlCarrito(codigo, cantidad)
+ confirmarCompra()
+ crearMatriz(filas, columnas)
+ cargarAlbum(ruta)
+ cargarTorneos(ruta)
+ aplicarRecompensa(r)
+ generarReportes()
Juego
- codigo: String
- nombre: String
- genero: String
- precio: double
- plataforma: String
- stock: int
- descripcion: String
- siguiente: Juego
+ toString()
ItemCarrito
- juego: Juego
- cantidad: int
- siguiente: ItemCarrito
+ subtotal()
+ toString()
Compra
- fecha: String
- detalle: String
- total: double
- siguiente: Compra
+ toString()
NodoMatriz
+ dato: Carta
+ arriba: NodoMatriz
+ abajo: NodoMatriz
+ izquierda: NodoMatriz
+ derecha: NodoMatriz
Carta
+ codigo: String
+ nombre: String
+ tipo: String
+ rareza: String
+ ataque: int
+ defensa: int
+ vida: int
Torneo
+ id: String
+ nombre: String
+ juego: String
+ fecha: String
+ hora: String
+ precio: double
+ tickets: int
+ siguiente: Torneo
+ toString()
ColaTickets
+ frente: NodoCola
+ fin: NodoCola
+ encolar(dato)
+ desencolar()
+ estaVacia()
+ mostrar()
+ size()
NodoCola
+ dato: ClienteTicket
+ siguiente: NodoCola
ClienteTicket
+ nombre: String
+ torneo: Torneo
+ toString()